u.t.e.i
NOUS CONSTRUISONS POUR LA VIE

Le CLOS du Tilleul
PUSIGNAN

83 Route Nationale
69330 Pusignan

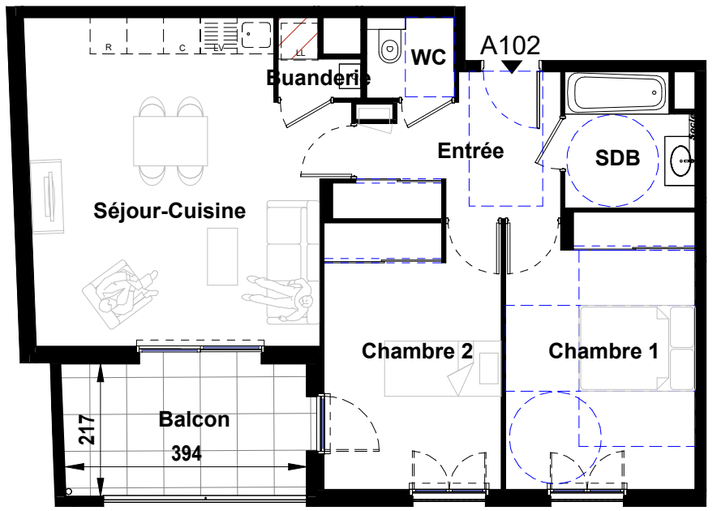

09/12/2024

Appartement numéro	A102
Type	T3
Niveau	Niveau 1

Tél: 04 78 95 99 99
contact@utei.fr

NOTA : Document non contractuel susceptible de modifications pour des raisons technique et/ou administratives.

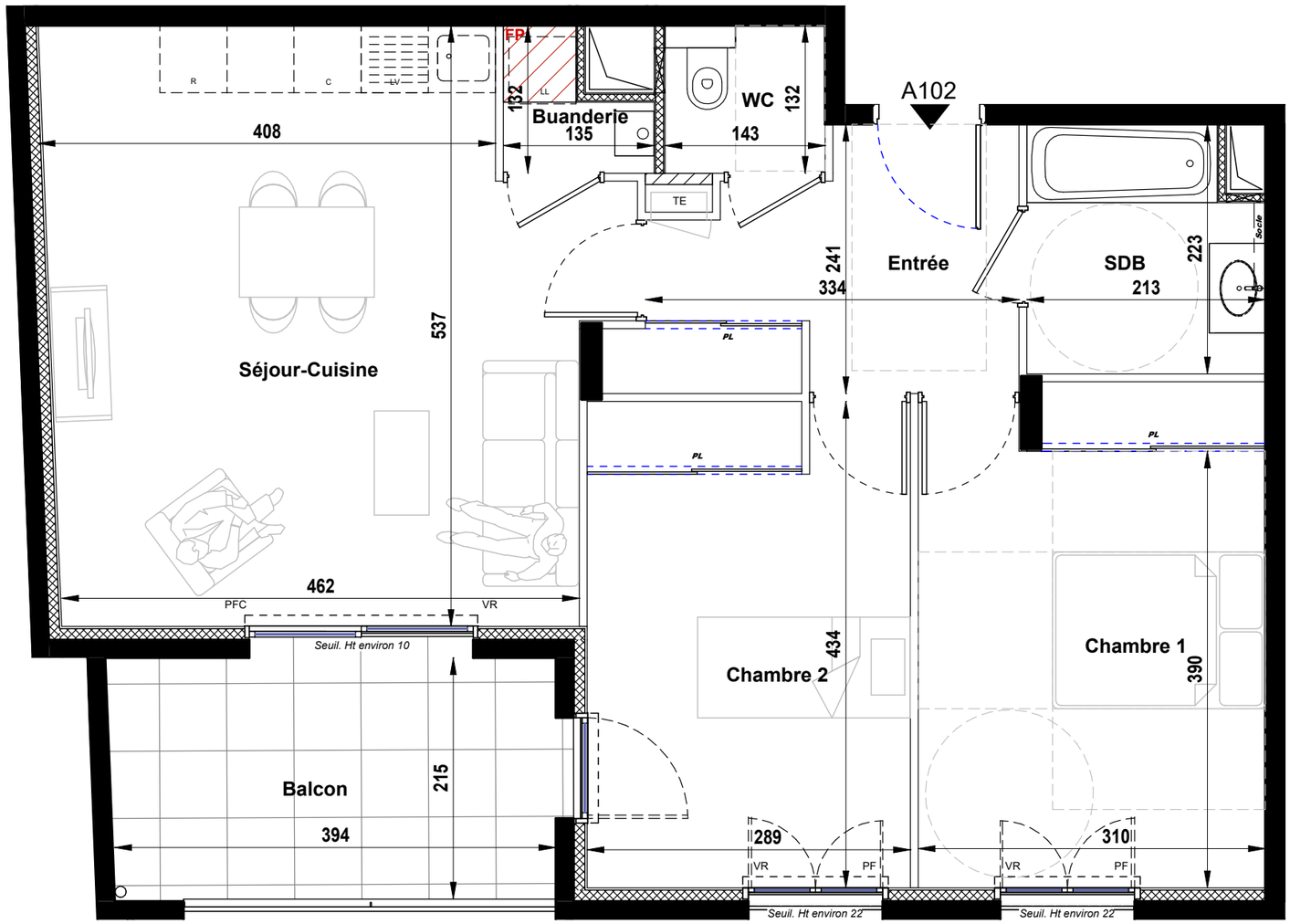

NOTA : Document non contractuel susceptible de modifications pour des raisons technique et/ou administratives.

u.t.e.i
NOUS CONSTRUISONS POUR LA VIE

Le CLOS du Tilleul
PUSIGNAN

83 Route Nationale
69330 Pusignan

A102 - T3 - Niveau 1

Nom	Surface Habitable
Entrée	7.12 m²
Séjour-Cuisine	24.99 m²
Chambre 1	13.73 m²
Chambre 2	12.50 m²
SDB	4.45 m²
Buanderie	1.30 m²
WC	1.89 m²
TOTAL	65.98 m²
Balcon	8.66 m²
TOTAL	8.66 m²

LEGENDE

TE : Tableau Electrique
PL : Placard
Porte de placard coulissante
Soffite et faux plafond
PF : Porte Fenêtre
PFC : Porte Fenêtre Coulissante
F : Fenêtre
VR : Volet Roulant
OB : Oscillo-Battant
LV : Lave Vaisselle
LL : Lave Linge
F : Réfrigérateur
C : Cuisinière
Gaine Technique

Date: 09/12/2024
Indice: Indice 2

N

0 1 2
1/50°

NOTA :
Les cotes, les surfaces, ainsi que la position des éléments techniques sont données sous réserve des impératifs de construction et de tolérance d'exécution.
De ce fait, les indications portées sur le plan ne sont qu'approximatives.
Les surfaces sont exprimées en m2.
Les surface de chaque placard est intégrée dans la surface de la pièce dont il dépend.